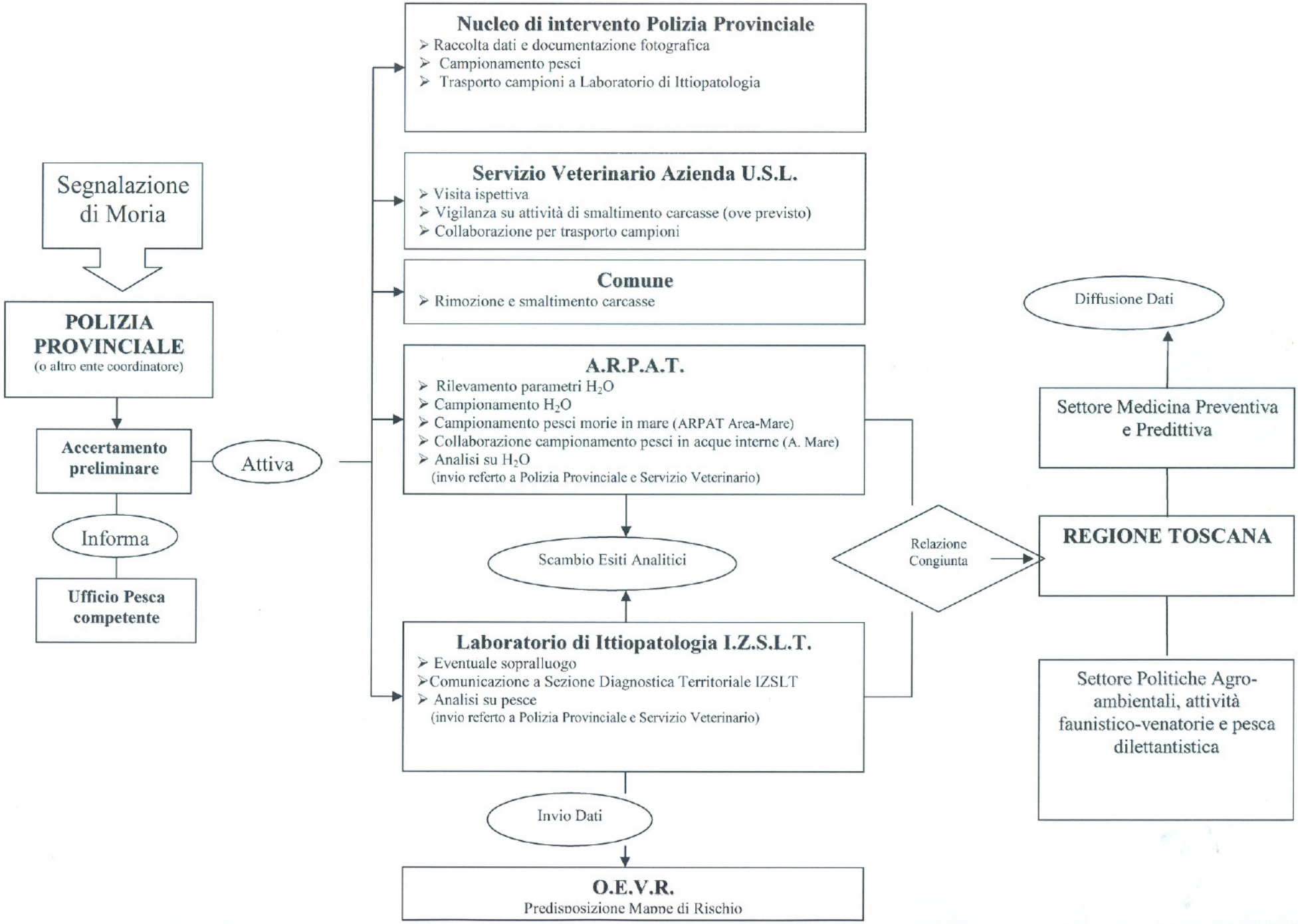
Segnalazione di Moria
POLIZIA PROVINCIALE
(o altro ente coordinatore)
Accertamento preliminare
Attiva
Informa
Ufficio Pesca competente
Nucleo di intervento Polizia Provinciale
Raccolta dati e documentazione fotografica
Campionamento pesci
Trasporto campioni a Laboratorio di Ittiopatologia
Servizio Veterinario Azienda U.S.L.
Visita ispettiva
Vigilanza su attività di smaltimento carcasse (ove previsto)
Collaborazione per trasporto campioni
Comune
Rimozione e smaltimento carcasse
A.R.P.A.T.
Rilevamento parametri H_2O
Campionamento H_2O
Campionamento pesci morie in mare (ARPAT Area-Mare)
Collaborazione campionamento pesci in acque interne (A. Mare)
Analisi su H_2O
(invio referto a Polizia Provinciale e Servizio Veterinario)
Scambio Esiti Analitici
Laboratorio di Ittiopatologia I.Z.S.L.T.
Eventuale sopralluogo
Comunicazione a Sezione Diagnostica Territoriale IZSLT
Analisi su pesce
(invio referto a Polizia Provinciale e Servizio Veterinario)
Invio Dati
O.E.V.R.
Predisposizione Mappe di Rischio
Relazione Congiunta
REGIONE TOSCANA
Settore Politiche Agro-ambientali, attività faunistico-venatorie e pesca dilettantistica
Settore Medicina Preventiva e Predittiva
Diffusione Dati