

**FORMATO EUROPEO  
PER IL CURRICULUM  
VITAE**

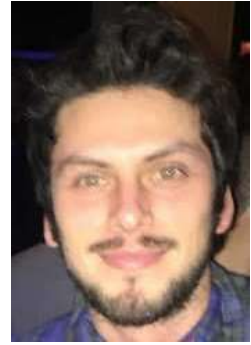

**INFORMAZIONI PERSONALI**

Nome **SIGNORINI FILIPPO**

Nazionalità Italiana  
Data di nascita 15 Ottobre 1986  
Sesso Maschile

**OCCUPAZIONE DESIDERATA /  
SETTORE PROFESSIONALE**

**Ingegnere civile con esperienza di 9 anni nella progettazione di opere strutturali, stradali, idrauliche, ambientali, geotecniche, installazione e staffaggio impianti e sistemi antifuoco; progettazione e direzione tecnica di infrastrutture di trasporto ferroviario. Direzione tecnica e manageriale di cantieri e contabilità. Esperienza nel campo dei lavori pubblici e nell'urbanistica. Coordinatore della sicurezza in fase di progettazione ed esecuzione. Progettazione meccanica industriale. Crescita professionale e personale considerate prioritarie; impegno e dedizione nello svolgimento della professione.**

**ESPERIENZA LAVORATIVA**

- Date Agosto 2022 a oggi
- Lavoro o posizione ricoperti **Istruttore Direttivo Tecnico**
- Principali attività e responsabilità DIREZIONE LAVORI, COLLAUDI, ATTIVITA' DI RUP
- Nome e indirizzo del datore di lavoro PROVINCIA DI PISA – SETTORE VIABILITA'
- Tipo di attività o settore Progettazione e direzione lavori di opere di manutenzione ordinaria e straordinaria di strade
  
- Date Marzo 2020 a Agosto 2022
- Lavoro o posizione ricoperti **Progettista - Direttore operativo - CSP - CSE**
- Principali attività e responsabilità Progettazione, supporto tecnico ed assistenza al Rup, sicurezza, direzione lavori, contabilità e collaudo nel settore idrico-ambientale
- Nome e indirizzo del datore di lavoro INGEGNERIE TOSCANE S.R.L. via Bellatalla,1 56121 Ospedaletto, Pisa
- www.ingegnerietoscane.net
- Tipo di attività o settore Acquedotti, fognature, impianti di potabilizzazione e depurazione, impiantistica
  
- Date Ottobre 2013 a Dicembre 2015 e da Febbraio 2019 a Febbraio 2020
- Lavoro o posizione ricoperti **Ingegnere civile collaboratore – Responsabile di commessa**
- Principali attività e responsabilità Modellazione idraulica e sismica, progettazione geotecnica, idraulica, marittima, stradale e strutturale, direzione tecnica cantieri e contabilità
- Nome e indirizzo del datore di lavoro Studio INGEO - Ingegneri & Geologi associati - via di Tiglio 433 - 55100 LUCCA - www.ingeo.it
- Tipo di attività o settore Idraulica, Geotecnica, Stabilità dei pendii, Opere marittime, Tecnica delle costruzioni, Ingegneria naturalistica, Progettazione e costruzione di strade, lottizzazioni, idraulica fluviale.

- Date  
Gennaio 2017 a Gennaio 2019
    - Lavoro o posizione ricoperti  
**Site Construction Manager** - Realizzazione del Sistema tramviario fiorentino Linee 2 e 3.1
    - Principali attività e responsabilità  
Supervisione attività di costruzione armamento tramviario  
Controllo Qualità, Tempi e Costi  
Gestione ordini e fornitori e supervisione materiali e magazzino  
Rilevamento attività critiche  
Gestione varianti e contenziosi  
Gestione squadre ed operai  
Gestione attività topografiche  
Coordinamento ed interfaccia con l'attività di progettazione  
Validazione del progetto  
Assistenza alla Direzione Lavori ed alla Commissione di Collaudo  
Gestione As Built  
Esecuzione e validazione di prove sull'armamento tramviario  
Interfaccia con tutti gli altri soggetti presenti sul cantiere: AnsaldoBreda S.p.A., Ansaldo STS S.p.A., T.T.E. Impianti S.p.A., Consorzio Toscano Cooperative CTC, DI.COS S.p.A., Grandi Lavori Fincosit S.p.A. e Sirti S.p.A.
  - Nome e indirizzo del datore di lavoro  
ALSTOM Transport S.p.a., [www.alstom.com/it/italy/](http://www.alstom.com/it/italy/)
    - Tipo di attività o settore  
Construction Management, Ingegneria dei trasporti, armamento tramviario, metodi di rilievo del territorio, topografia, qualità, supervisione lavori, contabilità
- 
- Date  
Gennaio 2016 a Dicembre 2016
    - Lavoro o posizione ricoperti  
**Field Engineer**
    - Principali attività e responsabilità  
Supporto tecnico relativo alle applicazioni ed ai sistemi Hilti a studi di progettazione, imprese di costruzione e forza vendita attraverso l'attività di progettazione e di consulenza sul campo ed in cantiere.  
Sviluppo di documentazione tecnica relativa ai prodotti e alle applicazioni Hilti.  
Organizzazione e redazione di seminari di aggiornamento rivolta ai professionisti del settore delle costruzioni.  
Esecuzione di prove di pull out in cantiere per verifiche e collaudi.
  - Nome e indirizzo del datore di lavoro  
HILTI Italia S.p.a., Piazza Indro Montanelli 20 - 20099 Sesto San Giovanni MI – [www.hilti.it](http://www.hilti.it)
    - Tipo di attività o settore  
Sistemi di ancoraggio meccanico e chimico, sistemi di consolidamento dei solai, sistemi di misurazione e rilevamento, sistemi di installazione di impianti, sistemi di montaggio per facciate continue/ventilate e sistemi antifuoco e di protezione antincendio.
- 
- Date  
Settembre 2009 a Novembre 2009
    - Lavoro o posizione ricoperti  
**Tirocinante**
    - Principali attività e responsabilità  
Acquisizione di conoscenze pratiche sulle modalità operative e sui controlli di qualità nei cantieri per la costruzione di infrastrutture stradali.
  - Nome e indirizzo del datore di lavoro  
Provincia di Pisa
    - Tipo di attività o settore  
Cantieri stradali, lavori di sistemazione e consolidamento della pavimentazione stradale, risultati e verifiche di laboratorio, opere di cantierizzazione
- 
- Date  
Aprile 2013 ad Luglio 2013
    - Lavoro o posizione ricoperti  
**Tirocinante**
    - Principali attività e responsabilità  
Acquisizione di conoscenze pratiche su sondaggi, prove geotecniche, prove sismiche e prove geofisiche effettuate in sito. Esecuzione ed elaborazione di prove geotecniche di laboratorio: prove triassiali, edometriche, di colonna risonante e classificazione granulometrica dei terreni.
  - Nome e indirizzo del datore di lavoro  
Laboratorio di Geotecnica - Dipartimento di Ingegneria Idraulica, dei Trasporti e del Territorio – Università di Pisa
    - Tipo di attività o settore  
Pisa (Pisa)  
Geotecnica

## DOCENZE E SEMINARI

- Date 15 Giugno 2016 - Starhotels Michelangelo V.le F.lli Rosselli 2 - Firenze
- Titolo del seminario/convegno Ancoraggi in zona sismica e sistemi per la demolizione controllata
- Ruolo Relatore
- Nome e tipo di organizzazione erogatrice della formazione Ordine degli Ingegneri della Provincia di Firenze, Viale Milton 65 - 50129 Firenze
  
- Date 15 Dicembre 2016 – Scuola Edile Terni, Zona Fiori 116/L - Terni
- Titolo del seminario/convegno Progettazione sismica degli ancoranti ed installazione di impianti mediante staffaggi resistenti al sisma
- Ruolo Relatore
- Nome e tipo di organizzazione erogatrice della formazione Ordine Degli Ingegneri Della Provincia Di Terni, Piazza Mario Ridolfi, 4/7, 05100 Terni

## ISTRUZIONE E FORMAZIONE

Abilitazione alla professione di Ingegnere Civile e Ambientale ESAME DI STATO - 2° sessione anno 2013

Iscritto all'Ordine degli Ingegneri di Pisa con il n°3647 dal 23/01/2019

- Date Ottobre 2020 a Febbraio 2021
- Titolo della qualifica rilasciata COORDINATORE IN MATERIA DI SICUREZZA E SALUTE  
*Articolo 98 e Allegato XIV Decreto legislativo n.81/2008 s.m.i.*
- Principali tematiche / competenze professionali possedute Corso per ottenere la qualifica di Coordinatore per la sicurezza in fase di progettazione ed esecuzione dei lavori nei cantieri mobili e temporanei (120 ore)
- Nome e tipo di organizzazione erogatrice dell'istruzione e formazione Ente Scuola Edile CPT Lucca
  
- Date Novembre 2016 a Maggio 2017 (Firenze)
- Titolo della qualifica rilasciata Master in Progettazione meccanica
- Principali tematiche / competenze professionali possedute Progettazione meccanica industriale tramite l'utilizzo di programmi specifici quali AutoCAD, Inventor, Rhinoceros, Solidworks, Solid Edge, Catia ed i moduli di Cad Cam
- Nome e tipo di organizzazione erogatrice dell'istruzione e formazione Mac Formazione\_www.macformazione.com
  
- Date Ottobre 2013 a Novembre 2013 (Bologna)
- Titolo della qualifica rilasciata Attestato di partecipazione al corso di formazione professionale "La progettazione di opere geotecniche in campo sismico"
- Principali tematiche / competenze professionali possedute Il Corso fornisce i principali strumenti concettuali ed applicativi per la comprensione del comportamento sismico delle opere geotecniche e per lo sviluppo dei relativi aspetti progettuali, attraverso la presentazione di osservazioni in vera grandezza ed esempi pratici tratti dall'esperienza dei recenti terremoti distruttivi in Italia. Vengono anche esposte la normativa tecnica e le linee guida per la progettazione, l'adeguamento e la ricostruzione in zona sismica.
- Nome e tipo di organizzazione erogatrice dell'istruzione e formazione AGI-ASSOCIAZIONEGEOTECNICA ITALIANA e di ALTA SCUOLA

- Date Ottobre 2013
- Titolo della qualifica rilasciata Laurea Specialistica in Ingegneria Idraulica, dei trasporti e del territorio  
Data di conseguimento 01/10/2013 – Votazione 108/110 .  
Titolo della Tesi : "Caratterizzazione geotecnica e sismica dei terreni di fondazione di un edificio storico in Pisa", in collaborazione con il Prof. Diego Lo Presti e l'ing. Nunziante Squeglia
- Principali tematiche / competenze professionali possedute Conoscenze approfondite nell'area dell'ingegneria geotecnica con particolare riferimento alla sismica e alla progettazione di opere in zona sismica. Competenze nella progettazione di infrastrutture stradali ed opere idrauliche e strutturali. Acquisizione di nozioni per studi del traffico e metodi di rilievo topografico del territorio.
- Nome e tipo di organizzazione erogatrice dell'istruzione e formazione Dipartimento di Ingegneria Idraulica, dei Trasporti e del Territorio – Università di Pisa
- Livello nella classificazione nazionale o internazionale Laurea Specialistica

- Date Dicembre 2009
- Titolo della qualifica rilasciata Laurea Triennale in Ingegneria Civile dell'ambiente e del territorio  
Data di conseguimento 21/12/2009  
Titolo della Tesi : " Progetto di un intersezione a rotatoria tra la via di Gello e la "Nuova viabilità a nord di Pisa" " in collaborazione con il Prof. Massimo Losa e l'ing. Massimiliano Giusti della Provincia di Pisa.
- Principali tematiche / competenze professionali possedute Adeguata conoscenza degli aspetti metodologico-operativi delle scienze dell'ingegneria, sia per quanto riguarda i principali contenuti di cultura generale sia in modo approfondito relativamente alle tematiche specifiche dell'ingegneria civile. Capacità di identificare, formulare e risolvere i problemi tipici dell'ingegneria civile. Conoscenza di moderne tecniche e strumenti, anche informatici, per la progettazione in campo civile.
- Nome e tipo di organizzazione erogatrice dell'istruzione e formazione Dipartimento di Ingegneria civile, dell'ambiente e del territorio – Università di Pisa
- Livello nella classificazione nazionale Laurea di primo livello

- Date Settembre 2000 a Luglio 2005
- Titolo della qualifica rilasciata Diploma di istruzione secondaria superiore  
Data di conseguimento 14/07/2005 – Votazione finale 100/100
- Nome e tipo di organizzazione erogatrice dell'istruzione e formazione Liceo Scientifico "Filippo Buonarroti"  
Pisa

#### **MADRELINGUA**

**ITALIANO**

#### **ALTRA LINGUA**

#### **INGLESE**

Studi giovanili proseguiti alla scuola media superiore e all'università  
Capacità di lettura : Livello B2  
Capacità di scrittura : Livello B2  
Capacità di espressione orale : Livello B2

**CAPACITÀ E COMPETENZE  
INFORMATICHE**

Velocità e flessibilità nell'apprendimento e nell'utilizzo di nuove tecnologie

Ottima conoscenza del pacchetto MS Office: Word, Excel, PowerPoint, Posta elettronica e Internet

Ottima capacità di redazione di elaborati grafici catastali, analisi e lettura degli stessi tramite SISTER

Ottima conoscenza di programmi di Business Management: CRM, SAP

Ottima conoscenza dei software Hilti per il calcolo statico e sismico degli ancoraggi meccanici e chimici, per le riprese di getto e per la progettazione statica e sismica dei sistemi di staffaggio per impianti: Hilti Profis Anchor, Hilti Profis Rebar, Hilti Profis Installation e Hilti Profis Installation Seismic

Ottima conoscenza dei software per il calcolo dei solai collaboranti: Hilti B-DES e Tecnar  
Ottima conoscenza di programmi di modellazione 2D : AutoCAD.  
Buona conoscenza di programmi di modellazione 3D: Autocad Civil 3D

Buona conoscenza di programmi di progettazione meccanica: Inventor, Rhinoceros, Solidworks, Solid Edge, Catia

Buona conoscenza di programmi di modellazione idrologica del bacino idrografico: HEC HMS  
Buona conoscenza di programmi di modellazione idraulica del reticolo idrografico: HEC RAS  
Buona conoscenza di programmi di calcolo strutturale: SAP2000  
Buona conoscenza di programmi di analisi geografica: Quantum Gis

Ottima conoscenza di programmi di contabilità e redazioni Varianti in corso d'opera : Primus, Excellent.

Buona conoscenza di programmi per elaborazione sondaggi e prove geotecniche : Strater, Geotechnical Software.

Ottima conoscenza di programmi di "Risposta Sismica locale" : Rexel, Strata.

**• PATENTE**

A1 e B

**ULTERIORI INFORMAZIONI**

Sono una persona estremamente dinamica. Ho sempre fatto sport in particolare Calcio.  
Anni 2003/2005 Campionato Nazionale Dilettanti con la società Cascina ; Anni 2006/2010 Campionato di Prima Categoria con la società Calci SC.

**AUTORIZZAZIONE TRATTAMENTO  
DATI PERSONALI**

Autorizzo il trattamento dei miei dati personali ai sensi del Decreto Legislativo 30 giugno 2003, n.196 "Codice in materia di protezione dei dati personali"

**FIRMA**

Filippo Signorini

